

**TIME MEDICAL**  
SYSTEMS

中国.香港

香港新界沙田香港科学园科技大道东20号E  
3楼301室  
电话: +852 2156 1711  
传真: +852 2156 0908

中国.上海

上海市浦东新区张江高科技园  
松涛路 563 号 B 座  
邮编: 201203  
电话: +86 21 5080 4982  
传真: +86 21 5080 3291

中国.江苏

江苏省泰州市杏林路12号G18栋  
邮编: 225300  
电话: +86 523 8098 0018  
传真: +86 523 8098 0016

中国.海南

海口美安生态科技新城美安三横路国  
际科创中心4号楼第一层厂房4-102

California, U. S. A.

890 Cowan Road, Suite J,  
Burlingame, CA 94010  
USA

网站: [www.time-medical.com.cn](http://www.time-medical.com.cn)  
邮箱: [saleschina@time-medical.com](mailto:saleschina@time-medical.com)



**EMMA**

乳腺专用磁共振系统





美 | 时 | 医 | 疗  
**TIME MEDICAL**  
SYSTEMS

公司愿景	3
乳腺专用磁共振系统	
产品特点优势	5
PRODIVA	9
成像展示	7

## 公司愿景

美时(TM)追求以一流科学, 技术, 临床型人才, 为大部分主要疾病的早期诊断, 开发灵敏, 精准的极致MRI系统。美时亦致力于开发能够改变磁共振行业的新一代技术。

美时拥有与世卫组织一致的理念:

- 所有人活得健康且有活力
- 以人为本
- 以健康为世界中心思想
- 联手更多的国家, 加强合作

以美时的创新科技去发展3A型(Advanced领先, Accessible可获得, Affordable经济实惠) 医疗影像设备, 为世界上55%未能享受医疗诊断的大众服务。

美时在创新的道路上不断开疆拓土, 通过科技、专利和市场, 致力满足21世纪全球性的需求。

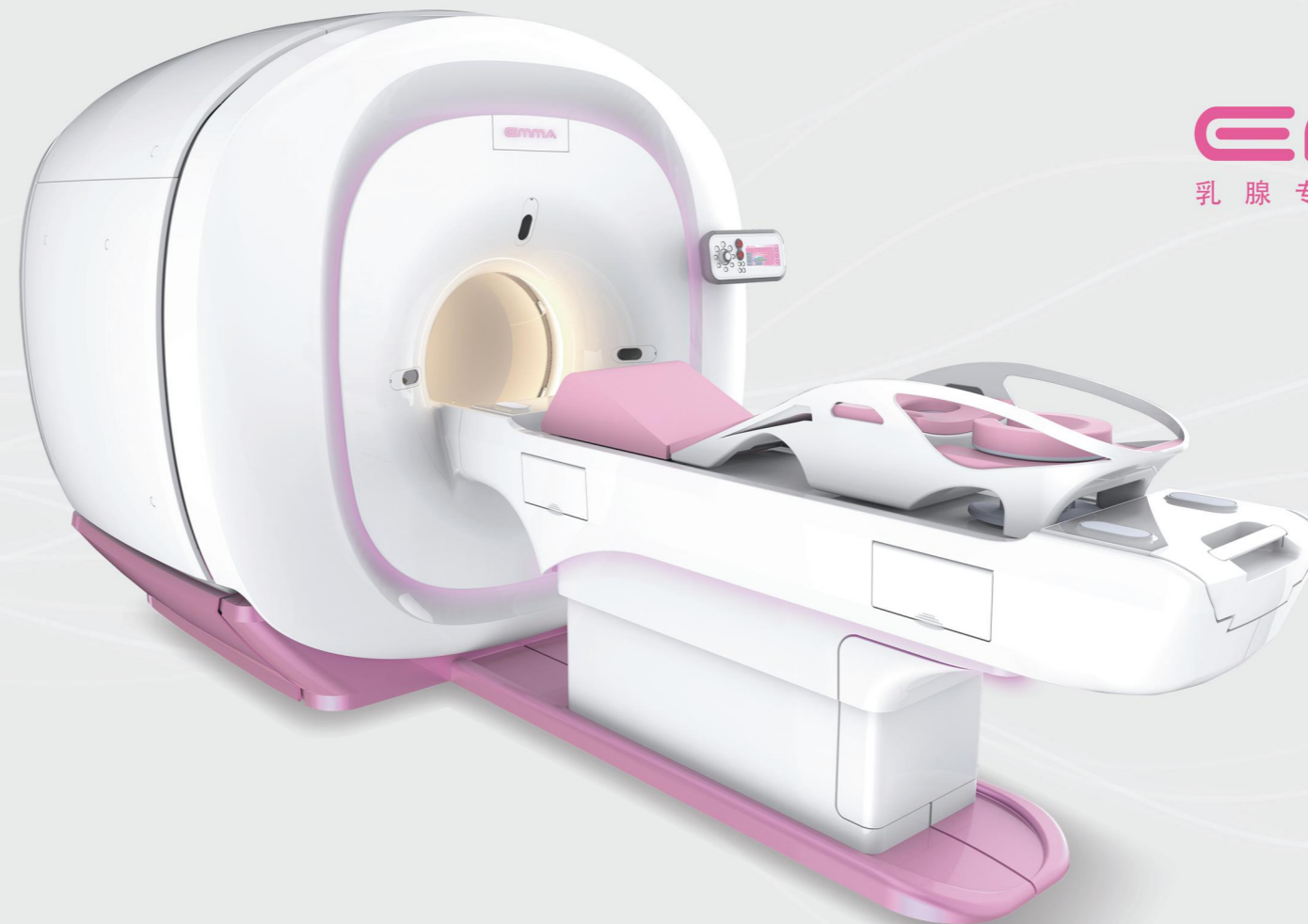

**EMMA**  
乳腺专用磁共振系统



### 三种尺寸的乳腺接收线圈

配备不同尺寸的线圈，适合任何女士  
提供更好图像以达到精准诊断



### 足部先进

头部更靠近入口，降低幽闭恐惧症患者的  
恐惧程度



### 15-分钟优化快速扫描序列

与斯隆凯特琳癌症中心的Dr. Christopher Comstock合  
作，将一般需要45分钟的扫描过程大幅缩短至15分钟  
(以美时制定乳腺筛查影像序列包)



### 无氦消耗超导磁体

无氦消耗，无需补充液氦



### 梯度强度

幅值：44mT/m  
切换率：275T/m/s  
缩短扫描时间提高图像空间分辨率，提升  
病人舒适度



### 一键式扫描

美时一键式扫描，及优化系统可简化流程，以提高运作效率





**PRODIVA**  
用户友好的临床工作流程  
易于掌握的图形化界面



高效的工作流程

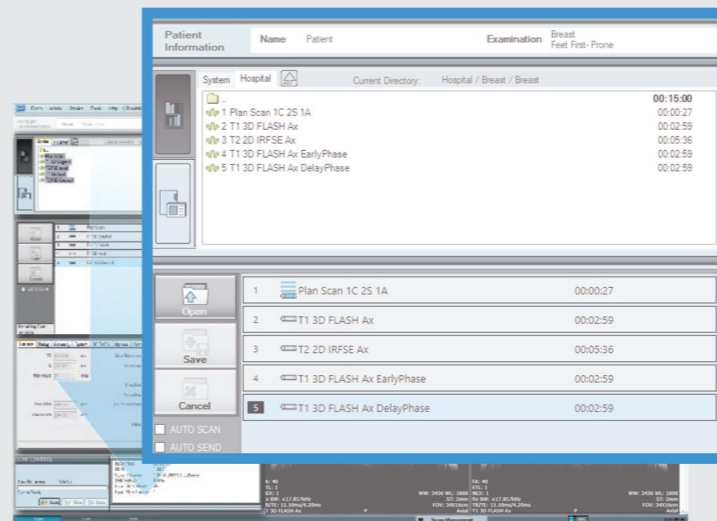

内置优化扫描，简单的影像包  
一键式功能启动扫描



可通过PRODIVA云端遥距平台  
随时随地查看图像

# 图像展示

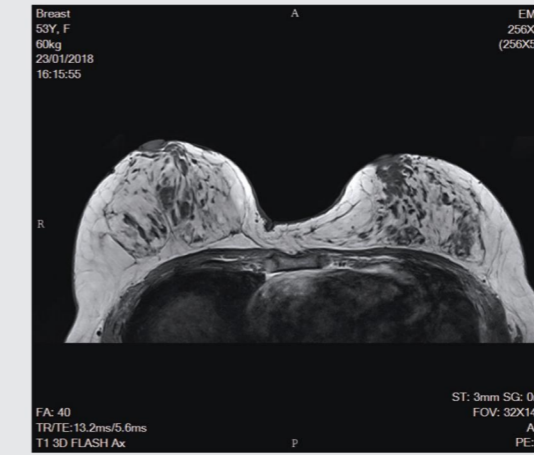

T1 FLASH

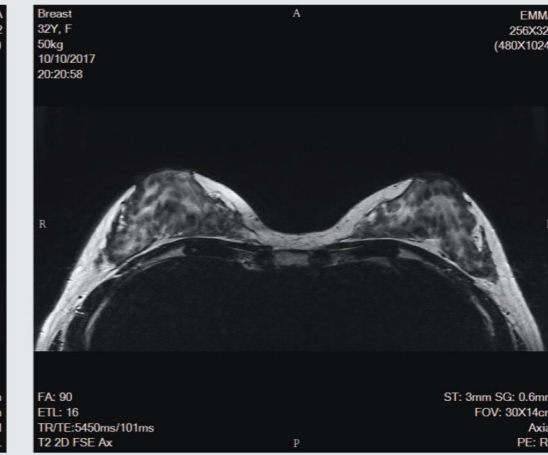

T2 FSE

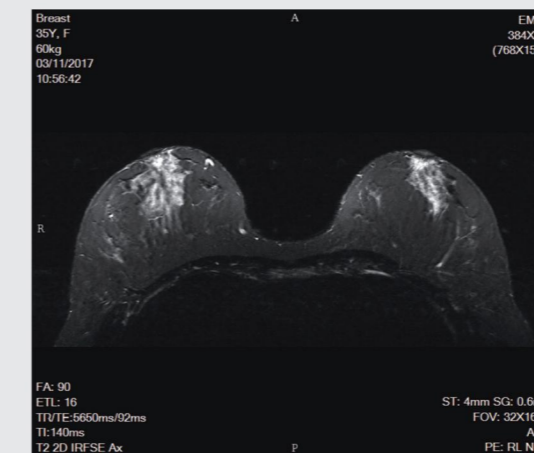

T2 Uni-SAT

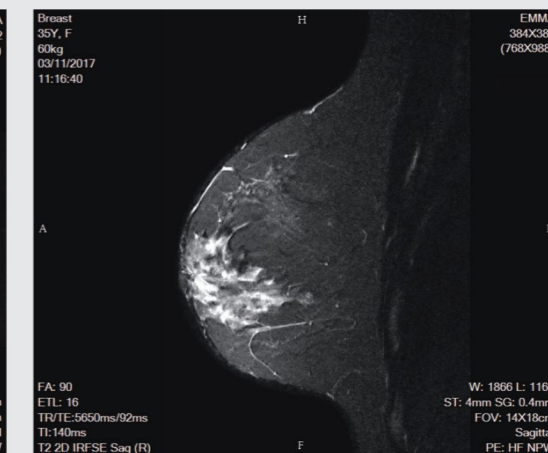

T2 Uni-SAT